

大会名	第48回男子・第40回女子 全日本教員バスケットボール選手権大会 「おいでませ！山口国体バスケットボール競技リハーサル大会」	10E1	10:00	女子2回戦															
	期日	2010年(平成22年)8月10日(火)	千葉教員 95 (千葉県)	<table border="1"> <tr><td>34</td><td>-</td><td>3</td></tr> <tr><td>16</td><td>-</td><td>9</td></tr> <tr><td>31</td><td>-</td><td>15</td></tr> <tr><td>14</td><td>-</td><td>6</td></tr> <tr><td>-</td><td>-</td><td>-</td></tr> </table>	34	-	3	16	-	9	31	-	15	14	-	6	-	-	-
					34	-	3												
16	-	9																	
31	-	15																	
14	-	6																	
-	-	-																	
会場	下松スポーツ公園体育館	33	SAITAMA P&C (埼玉県)																

主審 中島 淳

副審 重政由佳里

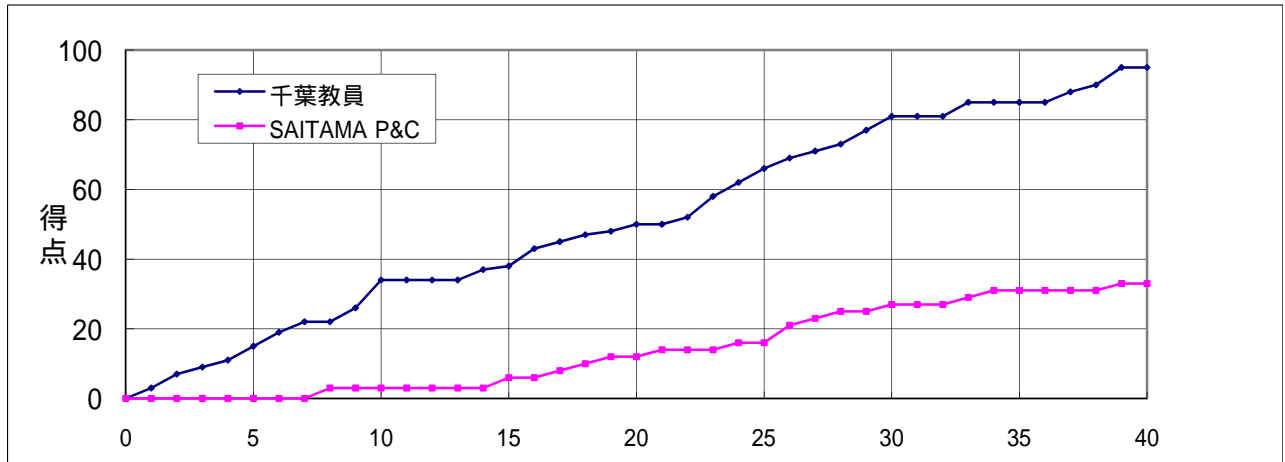

1Q・2Q	3Q・4Q	OT1	OT2
-	-	-	-

千葉教員

No.	選手氏名	得点	3P	2P	FT	F	R	As
4	* 三木清香(C)	7	1	2	0	1	1	2
5	* 桑原美和	9	1	2	2	0	3	0
6	中田典子	12	1	4	1	1	3	2
7	* 政木美希	8	0	4	0	0	2	3
8	* 野村由希	13	2	3	1	2	7	2
9	荒木春華	4	0	2	0	0	1	4
10	渡部優希	18	2	6	0	2	1	0
11	西村希望	7	1	2	0	1	1	1
13	横倉安美	7	0	3	1	1	3	1
15	* 鈴木麻友美	10	0	5	0	4	9	2
コーチ 横山 廣美								
合計		95	8	33	5	12	31	17

1Q・2Q	3Q・4Q	OT1	OT2
06:00	13:42	27:07	35:54

SAITAMA P&C

No.	選手氏名	得点	3P	2P	FT	F	R	As
4	富樫絵里子	-	-	-	-	-	-	-
5	永堀美由紀	0	0	0	0	0	0	0
6	橋本佳代子	0	0	0	0	0	0	0
7	早津美香(C)	4	0	2	0	0	4	0
8	上村祐実	8	2	1	0	0	1	0
9	大里香織	0	0	0	0	1	0	0
10	* 津留崎治子	5	1	1	0	2	2	1
11	* 坂本秋子	6	0	3	0	1	4	0
12	小椋恵	-	-	-	-	-	-	-
13	* 内田敦子	4	0	1	2	4	1	1
14	* 武藤由里	0	0	0	0	1	3	0
15	上村絵里衣	4	0	2	0	0	2	0
16	* 大澤由紀	2	0	1	0	1	1	1
コーチ 早津美香								
合計		33	3	11	2	10	18	3

*...スターター (C)...キャプテン 3P...3点シュート 2P...2点シュート FT...フリースロー F...ファウル R...リバウンド As...アシスト

戦評

両チームともハーフコートマンツーマン。千葉は#5の3Pで幸先よく先制し、その後は高くて堅いディフェンスから相手のミスをつき、速いパス回しからの展開で#7、#15を中心に得点を重ねる。対するSAITAMAはパスミスが続き、シュートは打つものに入らなかなが得点をあげることができないまま残り4分でタイムアウト。#8の3Pでようやく得点するも34-3で1Q終了。2Q、開始3分間はお互いにシュートが入らずターンオーバーが続いた。SAITAMAはタイムアウトをとるも流れは千葉へ。千葉は#8のインサイドや#11の3Pなどで得点を伸ばし、50-12で2Q終了。3Qもパスカットやスティールからの速攻で千葉のペースで進み、残り4分で選手交代をおこなうが圧倒的なスピードで益々得点を重ねる。一方、SAITAMAは#11を中心に得点するものの流れに乗れず、残り1分には千葉のオールコートプレスディフェンスに攻めあぐねて連続得点を許してしまい、81-27で3Q終了。4Q、千葉は#8のインサイドや連続3Pなどで得点を重ねる。SAITAMAはシュートは打つものの決定力に欠け、力及ばず95-33で千葉の勝利。千葉の堅いディフェンスからの速攻、選手層の厚さが際立った試合であった。

記者	藤田 卓也 (所属) 山口県バスケットボール協会
----	--------------------------